

FACHADA

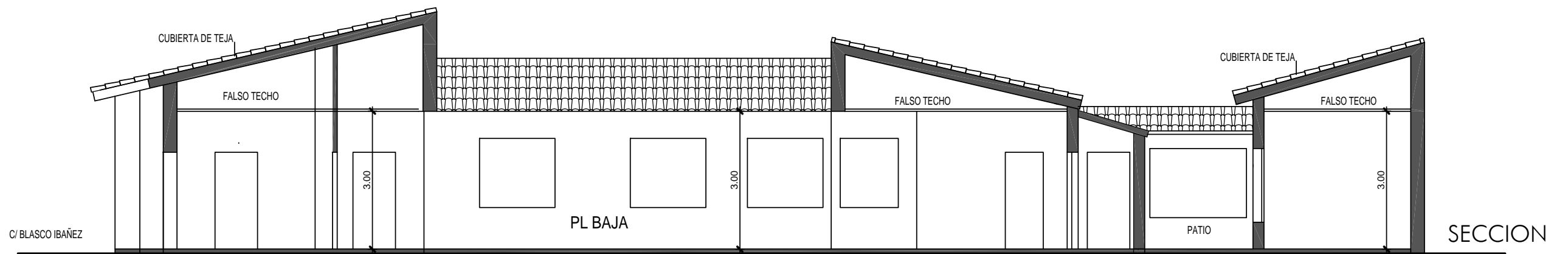

SECCION

Plano Modificado

**REFORMA Y ADAPTACIÓN PARA:
CENTRO DE ESTIMULACION PRECOZ**

SITUACIÓN: C/Blasco Ibañez LA POBLA DE VALLBONA

PROMOTOR: M.I. Ayuntamiento de La Pobla de Vallbona

FACHADA Y SECCIÓN REFORMADA

Nº: 8

FECHA: Diciembre 2009 ESCALA: 1/100

Arquitecto: **Francisco Silla Sevilla**



GABINETE TÉCNICO MUNICIPAL
Avda. Colón, nº93,
Telf 96.276.00.50
La Pobla de Vallbona
(Valencia)