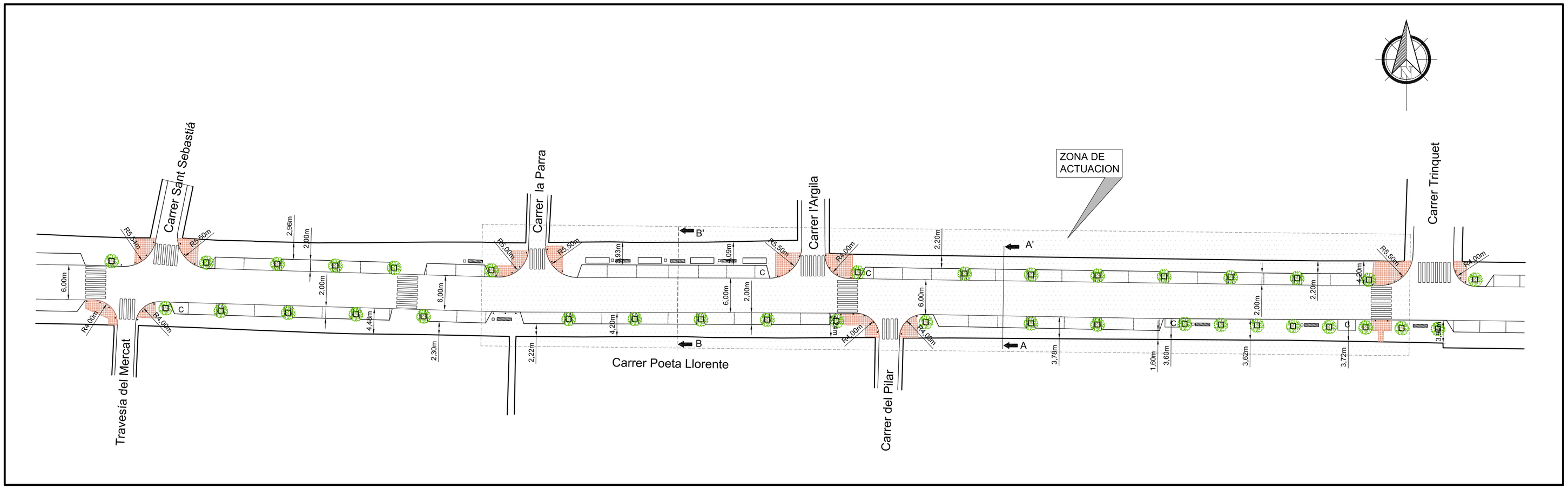

SECCION TIPO A-A´

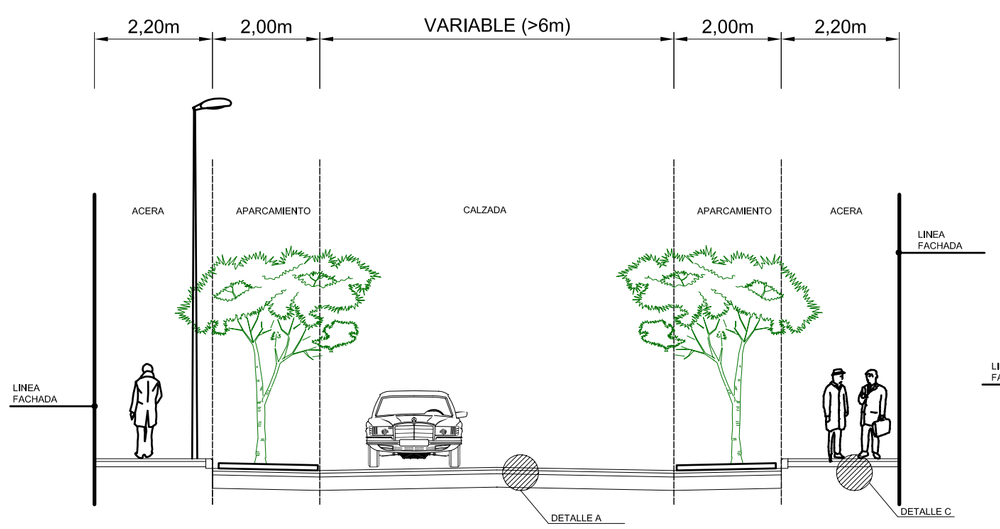

SECCION TIPO B-B'

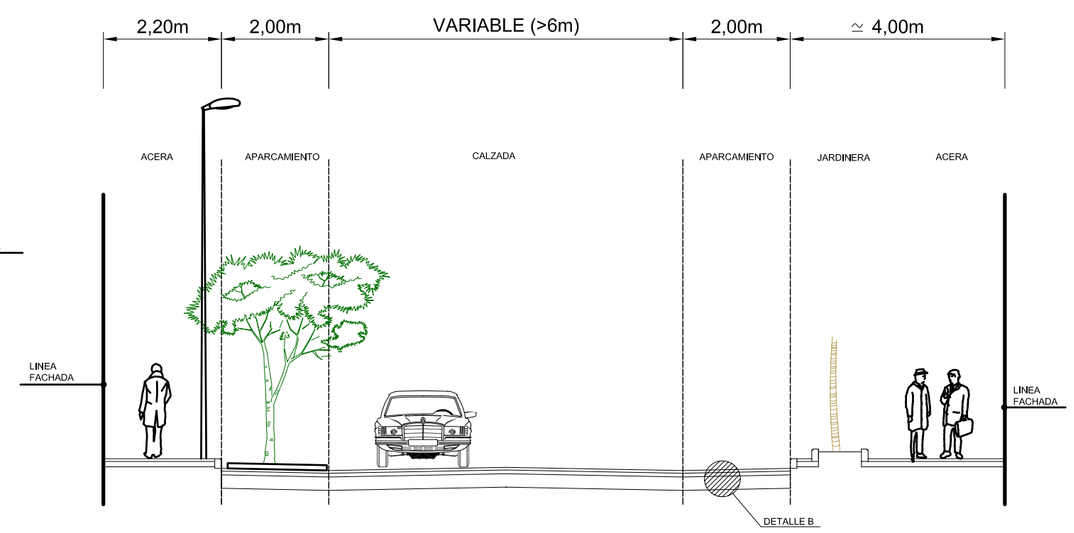

ESCALA: 1/100

DETALLE A

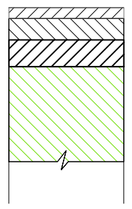

REPAVIMENTADO CON M.B.C. 4-A DE 4cm
PAVIMENTO EXISTENTE
ADOQUINADO EXISTENTE
ZAHORRAS (EXISTENTES)
TERRENO CULTIVO ORIGINAL

DETALLE B

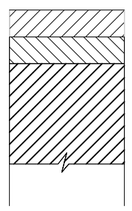

PAVIMENTO DE ADOQUIN
HORMIGON HM-15 PARA BASE DE ADOQUINADO DE 10CM
ZAHORRA ARTIFICIAL COMPACTADA AL 100% P.M. DE 30CM O MACAHACA EN FUNCION DE LA HUMEDAD DEL TERRENO
TERRENO ACTUAL

DETALLE C

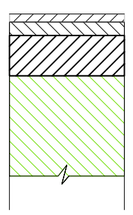

PAVIMENTO DE BALDOSA DE TERRAZO PULIDO 40x40 SOBRE CAPA DE ARENA Y MORTERO CEMENTO
HORMIGON HM-15 PARA BASE DE ADOQUINADO DE 10CM
ZAHORRA ARTIFICIAL COMPACTADA EN BASE DE ACERA

ESCALA 1/20

AJUNTAMENT DE LA POBLA DE VALLBONA	GABINETE TECNICO MUNICIPAL	TECNICO AUTOR DEL PROYECTO: RAFAEL MARTINEZ ALEIXANDRE, INGENIERO TECNICO DE OBRAS PUBLICAS	TITULO DEL PROYECTO: ACONDICIONAMIENTO DE LA CALLE POETA LLORENTE (TERCERA FASE)	ESCALAS: 1/500	CODIGO: PPOS'2005	FECHA: ENE'2005	TITULO DEL PLANO: SECCION TIPO DE LA CALLE POETA LLORENTE PROYECTADA	PLANO Nº: 2.3 HOJA: 1 DE 1